Będę śpiewał Tobie

sł. i muz. Jacek Sykulski

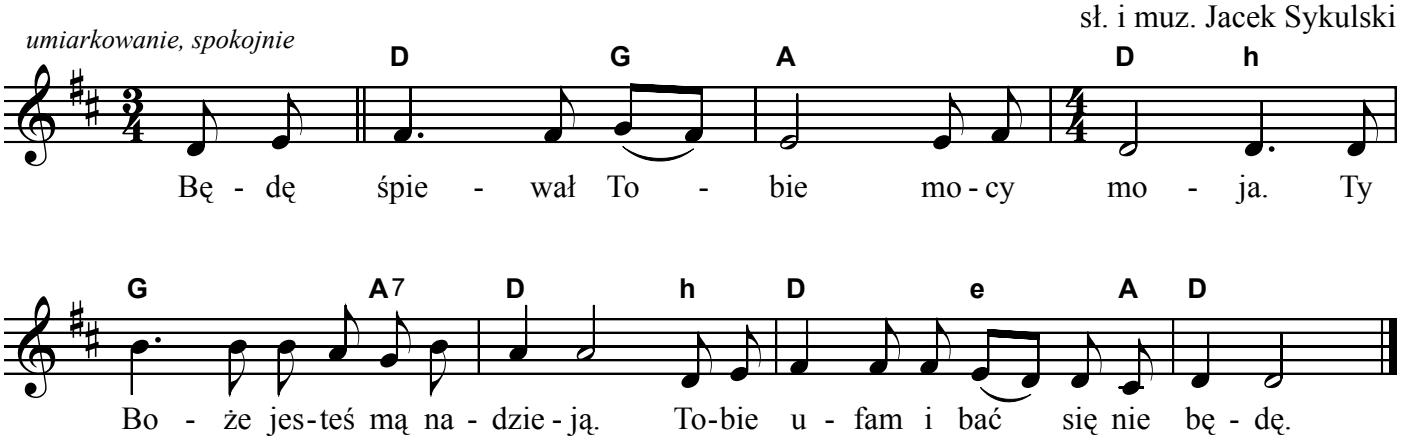

Zamieszczono w serwisie www.giszowiec.org
Źródło:
„Pieśni chwały” nr 12, Lublin 1991 -
Późniejsze wydania © Wydawnictwo Zakonu Pijarów, Kraków 1994