Panie przebacz nam

s. Magdalena, Nazaret.

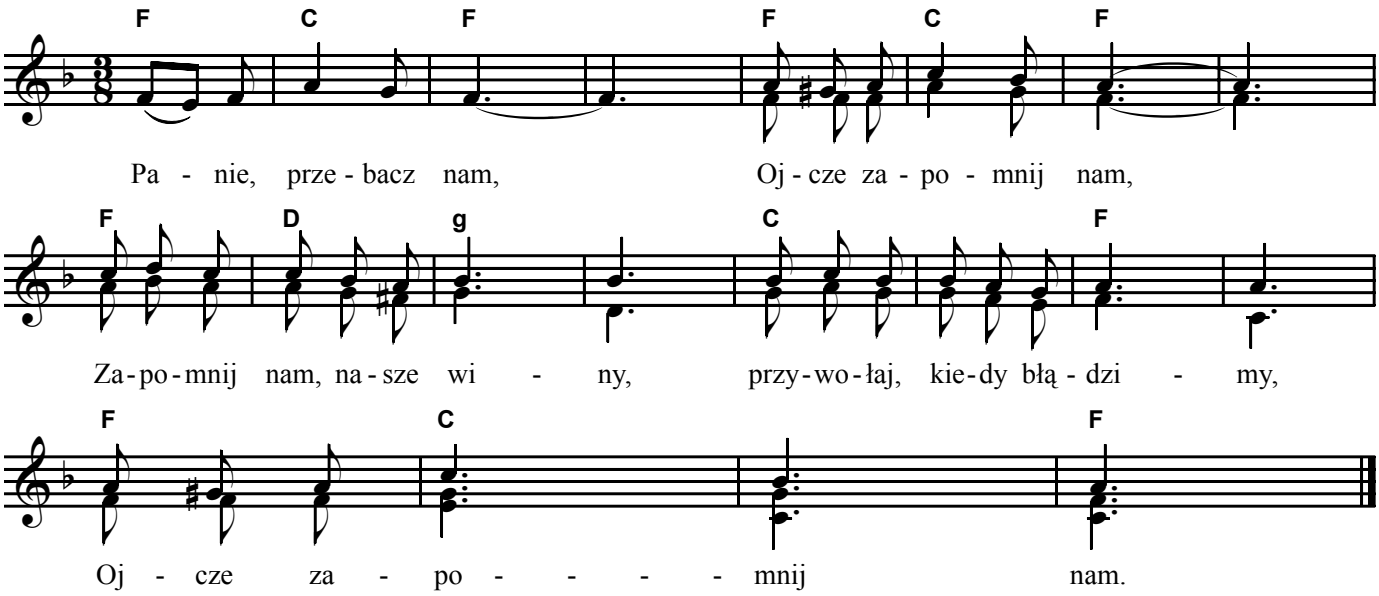

2. Panie, przyjmij nas, Ojcze, przygarnij nas
I w swej ojcowskiej miłości ku naszej schyl się słabości,
Ojcze, przygarnij nas.

Zamieszczono w serwisie www.giszowiec.org
Opracowanie własne.